

# CHECKING POINT

# MODULO DE CONTROL DE TIEMPO & ASISTENCIA



Evite procesos manuales, errores de captura y omisión de descuentos por incidencias no justificadas, automatice su proceso de nómina y obtenga estadísticas de cumplimiento para incrementar su productividad.



## ¿Sabe cuanto le cuesta no controlar la asistencia?

Controlar adecuadamente su asistencia puede abatirle al menos 3% del incumplimiento. Multiplique su nómina mensual por 0.03, eso es lo que su empresa por lo menos paga por el tiempo no laborado, ahora multiplíquelo por 2 para incluir el costo de oportunidad de lo que se deja de producir en ese tiempo y que por lo menos vale lo que se paga por el, el resultado es lo que su empresa gasta por lo menos al mes en incumplimiento.



## ¿Sorprendido? ¡Pues ese costo es real!

**CHECKINGPOINT** recolecta los registros de asistencia generados por equipos de control de acceso y por terminales biométricas, los procesa con respecto a los horarios laborales establecidos por empleado y calcula sus incidencias como faltas, retardos y salidas anticipadas.

Nombre	Horas Laboradas	Horas Efectiva	S. Ant.	Ret.	Plan	Cump%	Días Lab.	Faltas	Dom.	Sab.	Tot. Días
<b>Departamento: PRODUCTOS E SPECIALES</b>											
2288 AMEYATZIN CAMACHO BRITO	26:10	24:20	02:36	03:04	30:00	81.1%	4	1	1	1	7
2411 ELIZABETH SOLIS SOTELO	04:46	04:46	07:45	04:29	15:00	31.8%	2	3	1	1	7
2547 AZAEL VICTOR AGUIRRE CAMACHO	19:51	18:26	09:24	02:10	38:30	49.2%	4	1	1	1	7
6666 ALEJANDRO LOPEZ ANGELES	27:36	27:17	02:26	00:17	38:30	72.8%	4	1	1	1	7
4	78:23	74:49	22:11	10:00	120:00	62.3%	14	6			



Los responsables de cada área revisan y justifican en línea las incidencias del personal a su cargo de acuerdo a las políticas de la empresa. Para cada incidencia justificada se identifica el motivo que corresponda.

### CÁLCULO Y JUSTIFICACIÓN DE INCIDENCIAS

NO.	NOMBRE	FALTAS	RETARDOS	SALIDAS ANTICIPADAS	TOTAL DE INCIDENCIAS
<b>DEPARTAMENTO: ADMINISTRACION</b>					
1254	JULIO CESAR GUTIERREZ GONZALEZ	1	4	4	3
2358	ALEJANDRA ESTRADA RODRIGUEZ	3	0	0	3
3265	ALEJANDRO VALDEZ MENDOZA	3	0	0	2
1285	PATRICIA CRUZ DE LA PARRA	2	2	2	0
4		9	6	6	8
<b>DEPARTAMENTO: FINANZAS</b>					
2568	ROBERTO MENDOZA GUTIERREZ	1	0	0	1
6523	GUILLERMINA OLMEDO JUAREZ	1	4	4	3
4589	VALENTE ROMERO SANCHEZ	4	1	1	4
7892	EDMUNDO FLORES MATA	2	3	3	4
4		8	8	8	12

Empleados: VALENTE ROMERO SANCHEZ		
Fecha	Concepto	Motivos
01/08/02	Falta	
02/08/02	Retardos	
02/08/02	S. Anticipadas	Permiso
05/08/02	Falta	Enfermedad
06/08/02	Falta	Enfermedad
07/08/02	Falta	Enfermedad

AUTODATA

Palenque 633 Interior 502, Letrán Valle, Delegación Benito Juárez, México DF 03650.

(52 55) 5604-7276 www.autodata.com.mx

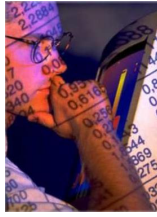

Las incidencias no justificadas se ligan a su sistema de nómina para que realice su proceso en forma automática y en forma paralela se actualiza un sistema de gestión con reportes, estadísticas y hojas de control que evalúan el comportamiento y el cumplimiento del personal y de las áreas operativas para que los responsables de área identifiquen oportunidades de mejora y establezcan procedimientos de control.

	Enero	Febrero	Marzo	Abril	Mayo	Junio
Compras	89%	85%	89%	94%	90%	96%
Ventas	90%	86%	90%	94%	99%	95%
Finanzas	92%	87%	92%	97%	97%	88%
Administración	91%	82%	86%	83%	88%	92%
Producción	87%	83%	74%	78%	82%	79%
Embarques	85%	81%	85%	81%	73%	70%
Otros	84%	80%	84%	89%	94%	90%
Global	88%	83%	86%	88%	89%	87%

TENDENCIA DE CUMPLIMIENTO POR DEPARTAMENTO

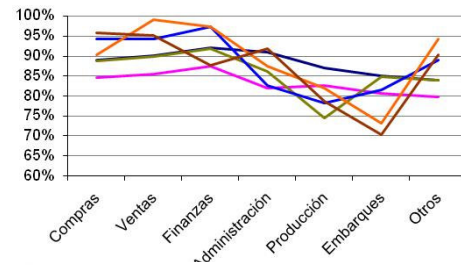

### Incidencias Justificadas Junio 2005: Producción

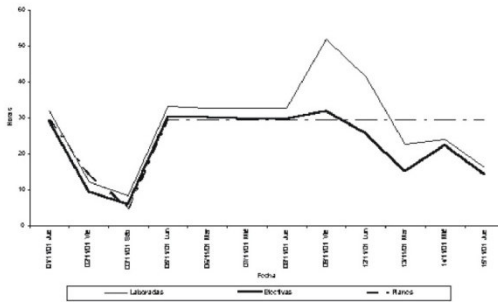
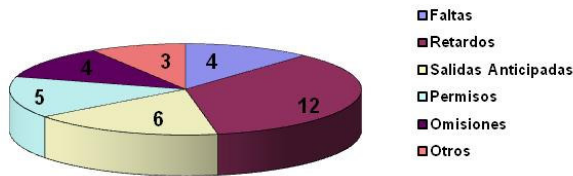

### CAPACIDAD REAL VS. PLANEADA

		HORA																								
		0	1	2	3	4	5	6	7	8	9	10	11	12	13	14	15	16	17	18	19	20	21	22	23	24
Departamento:	Producción																									
21/03/2005	Lunes	0	0	0	0	0	0	4	8	9	9	9	9	9	9	9	8	8	7	6	6	6	2	1	0	0
22/03/2005	Martes	0	0	0	0	0	0	2	7	9	9	9	9	9	9	9	8	8	7	7	7	7	1	1	0	0
23/03/2005	Miercoles	0	0	0	0	0	0	5	9	9	9	9	9	9	9	9	9	9	6	5	5	5	1	1	0	0
24/03/2005	Jueves	0	0	0	0	0	0	1	5	9	9	9	9	9	9	9	8	7	7	7	7	4	0	0	0	0
25/03/2005	Viernes	0	0	0	0	0	0	6	8	9	9	9	9	9	9	9	8	7	7	7	7	2	0	0	0	0
	Real	0	0	0	0	0	0	18	37	45	45	45	45	45	45	44	41	40	34	32	29	6	3	0	0	0
	Plan	0	0	0	0	0	0	45	45	45	45	45	45	45	45	45	40	40	40	40	40	40	0	0	0	0
	% Cumplimiento							40%	82%	100%	100%	100%	100%	100%	100%	98%	103%	100%	85%	80%	80%	73%				

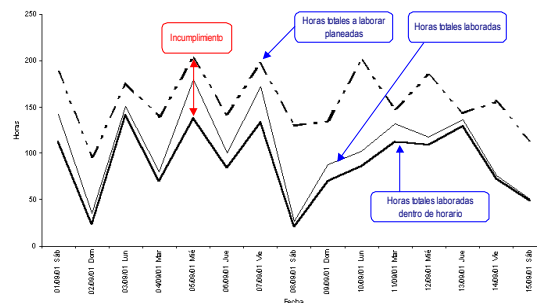
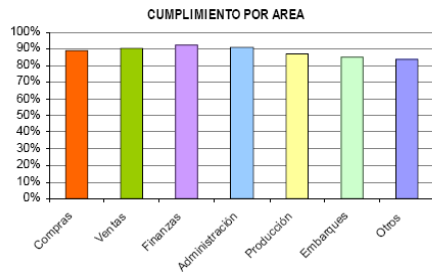

No batalle arrastrando el lápiz y recapturando datos, con **CHECKINGPOINT** controlará eficazmente su operación y procesará su nómina en forma automática

AUTODATA

Palenque 633 Interior 502, Letrán Valle, Delegación Benito Juárez, México DF 03650.  
(52 55) 5604-7276 [www.autodata.com.mx](http://www.autodata.com.mx)